

REPORTE DE SEGUIMIENTO DEL PLAN ESTRATEGICO INSTITUCIONAL – PEI 2024

Municipalidad de
Santiago de Surco
Gerencia de Planeamiento
y Presupuesto
~~V.B.~~
Aldo Miró
Echavarría Córdova

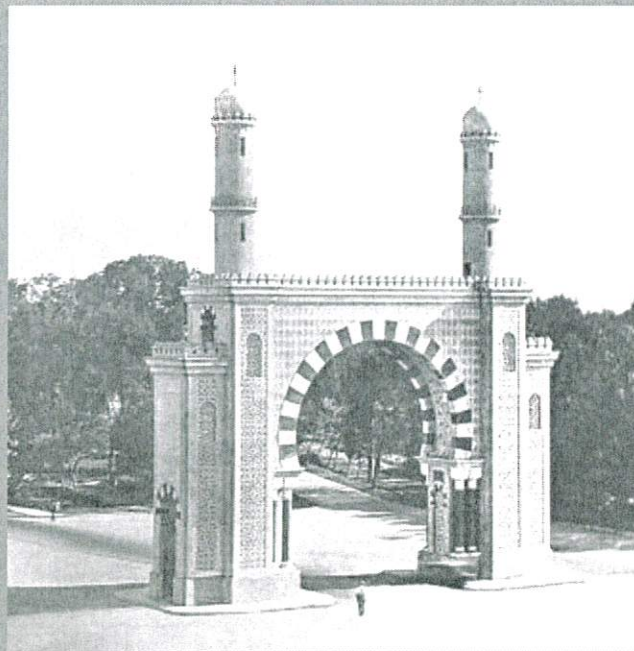

PERIODO ANUAL 2024
MUNICIPALIDAD DE SANTIAGO DE SURCO - MARZO 2025

PROMOVER LA COMPETITIVIDAD ECONOMICA EN EL DISTRITO (PRIORIDAD 6)															33.15	33.15								
IND.01.0E1.06	03.09.01-SUBGERENCIA DE COMERCIALIZACION Y ANUNCIOS E INSPECCIONES TECNICAS DE SEGURIDAD EN EDIFICACIONES	2016	11	20	23	25	28	30	32	35	ND	ND	19.21	15	11.5	11.1	12.07	0	8.85	40.23	0	27.66		
IND.02.0E1.06	03.12.04-SUBGERENCIA DE FISCALIZACION Y COACTIVA ADMINISTRATIVA	2016	47.8	40	35	30	25	20	15	10	ND	ND	76.2	26.4	100	90.6	38.5	0	34	51.95	**	44.12		
AEI.06.01 ASISTENCIA TECNICA FOCALIZADA E INTEGRADA PARA EMPRESARIOS Y EMPRENDEDORES EN EL DISTRITO (PRIORIDAD 6)																								
IND.01.AE1.06.01	03.09-GERENCIA DE DESARROLLO ECONOMICO	2016	75	75	80	85	87	90	93	95	95	ND	266.5	ND	438	ND	1,242	379	100	342.2	721	100	100	
IND.01.AE1.06.02	03.09-GERENCIA DE DESARROLLO ECONOMICO	2016	150	300	350	400	500	550	600	650	5,000	5,000	ND	1,533	ND	4,447	ND	6,209	2,085	4,335	2093.0	4324.0	100	100
AEI.06.03 ATENCION DE QUEJAS Y RECLAMOS EN FISCALIZACION RESUELTOS PRESENTADAS POR LAS PERSONAS Y EMPRESAS (PRIORIDAD 6)																								
IND.01.AE1.06.03	03.12.04-SUBGERENCIA DE FISCALIZACION Y COACTIVA ADMINISTRATIVA	2016	100	100	100	100	100	100	100	100	100	ND	98.8	ND	100	ND	90.6	97	98	37	82	97	98	82
OEI.07 PROMOVER EL DESARROLLO HUMANO Y HABITOS SALUDABLES EN EL DISTRITO (PRIORIDAD 7)																								
IND.01.0E1.07	03.13-GERENCIA DE DESARROLLO SOCIAL	2016	ND	10	15	20	25	30	30	30	ND	ND	100	100	25	30	21.32	0	84.4	71.07	0	100	100	
IND.02.0E1.07	03.13-GERENCIA DE DESARROLLO SOCIAL	2016	20.8	16.8	21.1	25	28	31	32	32	ND	ND	52.1	69.6	5	31.73	57.58	0	39.8	100	0	100	100	
AEI.07.01 SERVICIO DE APOYO ALIMENTARIO CON EQUILIBRIO NUTRICIONAL PARA LA POBLACION DEL DISTRITO (PRIORIDAD 7)																								
IND.01.AE1.07.01	03.13.01-SUBGERENCIA DE BIENESTAR SOCIAL, OMMPED Y DEMUNA	2016	99.8	99.7	100	100	100	100	100	100	100	ND	129.6	ND	100	ND	102	100	100	100	100	100	100	
IND.01.AE1.07.02	03.13.01-SUBGERENCIA DE BIENESTAR SOCIAL, OMMPED Y DEMUNA	2016	82.6	92	93	94	95	96	96	97	97	ND	70.8	ND	75.18	ND	95	141	96	81.5	100	100	84.9	
IND.01.AE1.07.03	03.13.01-SUBGERENCIA DE BIENESTAR SOCIAL, OMMPED Y DEMUNA	2016	67.9	74.2	74.8	75	76	77	78	79	79	ND	44	ND	100	ND	88.2	ND	76	97.1	77	84.4	100	
IND.01.AE1.07.04	03.13.01-SUBGERENCIA DE BIENESTAR SOCIAL, OMMPED Y DEMUNA	2016	91.6	98.6	99	100	100	100	100	100	100	ND	###	ND	381	ND	100	100	100	56.17	100	100	56.2	
AEI.07.05 SERVICIO DE INSPECCION HIGIENICA-SANITARIAS SALUDABLES EN ESTABLECIMIENTOS Y RESERVORIOS DE AGUA DEL DISTRITO (PRIORIDAD 7)																								
IND.01.AE1.07.05	03.13.01-SUBGERENCIA DE BIENESTAR SOCIAL, OMMPED Y DEMUNA	2016	71.6	78	80	85	85	100	100	100	100	ND	61	ND	27	ND	100	50	98	58	100	50	98	58
AEI.07.06 TALLERES CULTURALES Y ARTISTICOS INCLUSIVOS PARA LOS VECINOS DEL DISTRITO (PRIORIDAD 7)																								
IND.01.AE1.07.06	03.13.02-SUBGERENCIA DE EDUCACION, CULTURA, TURISMO Y DEPORTES	2016	1.9	3.3	3.8	4	4.1	4.3	4.8	4.9	30	50	ND	69.2	ND	20.1	ND	27	70.1	50	1.27	2	100	26.5
AEI.07.07 EVENTOS CULTURALES Y ARTISTICOS INTEGRADOS PARA LOS VECINOS DEL DISTRITO (PRIORIDAD 7)																								
IND.01.AE1.07.07	03.13.02-SUBGERENCIA DE EDUCACION, CULTURA, TURISMO Y DEPORTES	2016	18.9	13.5	17.4	20	22	25	26	26	26	26	ND	17.64	ND	0.43	ND	5	2.6	21.9	20.18	39.81	10.4	87.6



